

# **IV MUSHING** **MONTES DE ROIS**

“CaniCross, BikeJoring, Patín, Relevos”  
A Peruca (Roís), 09 de Febrero de 2020

## **PROGRAMA**

Lun 20 Ene		Apertura Inscripciones
Sáb 01 Feb	13:00	Cierre Inscripciones
Mar 04 Feb		Publicación Inscritos
Jue 06 Feb		Publicación Orden salida
Dom 09 Feb	08:30	Control Veterinario, Documentación y Entrega Dorsales (cierre a las 09:30)
	09:30	Reunión Informativa
	10:00	Salida del 1º participante
	12:15	Salida Relevos
	13:00	Entrega de premios

## **COMITÉ DE HONOR**

Presidente: Alcalde de Rois

Miembros: Concejales Deportes Rois, Presidente FGDI y Presidente ACADE

## **COMITÉ ORGANIZADOR**

Director de Organización: Begoña Hermida

Director Deportivo: Roberto Salvado

Marcaje Circuito: ACADE

Jefe de Pista: GES Terras de Iria

Jefe de Controles: Juez designado por FGDI

Jefe de Accesos: Jefe Protección Civil Rois y Padrón

Jueces FGDI: a designar por FGDI

Control Veterinario: a designar

Cronometraje: GALITIMING

## **JURADO DE LA PRUEBA**

D. T.: designado por la FGDI - voto

Juez: designado por FGDI - voto

Veterinario: a designar - voto

## **REGLAMENTO**

### **Art. 1- Organización**

El Concello de Rois en colaboración con ACADE y la FGDI, organiza el "IV Mushing Montes de Rois" para las modalidades de CaniCross/BikeJoring/Patín/Relevos el Domingo 09 de Febrero de 2020, en A Peruca (Rois) puntuable para la Liga Gallega Mushing.

La prueba se rige por los reglamentos de la FGDI que se pueden revisar en [WWW.FGDI.ES](http://WWW.FGDI.ES)

### **Art. 2- Participantes admitidos**

La prueba está abierta a los deportistas con licencia federativa de Deportes de Invierno.

Los perros participantes en la competición deberán cumplir:

- llevar puesto un microchip como método de identificación.
- tener 12 meses mínimo para Canicross y 18 meses para BikeJoring y Patín.
- tener menos de 10 años.
- pasaporte actualizado en el último año en el que conste:
  - vacuna antirrábica.
  - vacuna polivalente.
  - vacuna frente al complejo de laringotraqueítis canina, también conocida como "tos de perreras".
  - tratamiento antiparasitario interno (realizado cada 6 meses).

En caso de ser la 1ª vez que se vacune con la antirrábica y/o polivalente deberá administrarse con un mínimo de 21 días antes de la prueba. La vacunación frente a Bordetella será puesta al menos 15 días antes de la participación en el evento.

Los perros que no estén en condiciones de salud para participar, a criterio del veterinario de la prueba, no serán admitidos si así lo considera el DT. Los perros considerados "Potencialmente Peligrosos" deberán presentar la documentación pertinente.

El corredor que participe con un perro que no es de su propiedad tendrá que presentar la autorización correspondiente por Reglamento.

Ningún perro competirá en 2 modalidades o categorías.

Una vez iniciada la prueba, no podrá cambiarse ningún perro.

### **Art. 3- Responsabilidad Civil de los perros**

Se deberá presentar el día de la prueba el documento "DECLARACIÓN DE PERROS" de la FGDI.

### **Art. 4- Categorías y Circuitos**

DCMY/DCWY	CaniCross Infantil	11 a 13 - 2009 a 2007	1700m
DCMJ/DCWJ	CaniCross Hombre/Mujer Junior	14 a 18 - 2006 a 2002	3900m
DCM/DCW	CaniCross Hombre/Mujer	19 a 99 - 2001 a 1921	4500m
DCMV/DCWV	CaniCross Hombre/Mujer Veterano	40 a 99 - 1980 a 1921	4500m
DS1MY/DS1WY	Scooter 1 Perro Hombre/Mujer Infantil	11 a 13 - 2009 a 2007	1700m
DS1MJ/DS1WJ	Scooter 1 Perro Hombre/Mujer Junior	14 a 18 - 2006 a 2002	3900m
DS1M/DS1W	Scooter 1 Perro Hombre/Mujer	19 a 99 - 2001 a 1921	4500m
DS2	Scooter 2 Perros Mixto	19 a 99 - 2001 a 1921	4500m
DBM/DBW	BikeJoring Hombre/Mujer	19 a 99 - 2001 a 1921	4500m
DBMV/DBWV	BikeJoring Veterano Mixto	40 a 99 - 1980 a 1921	4500m
DR	Relevos Mixtos DC/DS1/DB		1700m

Será necesario 5 participantes para abrir modalidad y categoría, excepto en Junior que será 3 e Infantil que no tiene mínimo. En caso contrario se agrupará según Reglamento.

El circuito es de 4'5kms para Adulto, de 3'9kms para Junior y de 1'7kms para Infantil. Discurre por las inmediaciones de A Peruca recorriendo zonas boscosas de roble, pinar y prados. Salida y llegada en las inmediaciones de la escuela unitaria situada en A Peruca.

El circuito posee el firme adecuado para todas las disciplinas del Mushing. Discurre por caminos de hierba y tierra, prados... Es un recorrido rápido aunque tiene alguna subida con poca pendiente y tiene numerosos puntos técnicos de conducción con varias curvas de 90º que pondrán a prueba la pericia en el manejo de los perros. El camino tiene zonas en las que se puede acumular bastante barro.

En el apartado ANEXO se puede ver mapas orientativos del circuito y accesos.

### **Art. 5- Inscripciones**

Los participantes deberán tramitar y pagar la inscripción antes de las 13:00 del Sábado 01 de Febrero de 2020 en [WWW.GALITIMING.COM](http://WWW.GALITIMING.COM)

Cuota: 1 modalidad **10€**, 2 modalidades **15€**, 3 ó más modalidades **20€**, Relevos **15€** por equipo.

INFANTIL: Gratuita

Los gastos bancarios de Inscripción corren a cargo del participante.

El pago de más de 1 modalidad no garantiza el que haya tiempo suficiente entre una modalidad y otra para poder participar aunque se intentará en la medida de lo posible.

NO se admitirá ningún pago, inscripción o trámite fuera de plazo.

### **Art. 6- Orden de salida**

En BikeJoring y Patin será Individual cada 1' y en CaniCross será Individual cada 30".

En Relevos saldrán los DC todos juntos, luego DS1 y luego DB según vayan recibiendo el relevo. Tanto perros como humanos tendrán que haber participado en la prueba de Liga Gallega.

El D.T. podrá modificar intervalos y forma de salida a su consideración pero en todo caso se comunicará una vez que se cierren las inscripciones.

### **Art. 7- Balizaje**

Se indicará con "piruletas" de Mushing y/o cualquier señalización que facilite el seguir el circuito.

### **Art. 8- Trofeos y Obsequios**

"TROFEO" y "PIENSO" a los 3 primeros de cada categoría constituida.

Avituallamiento a todos los participantes inscritos hasta la fecha tope.

### **Art. 9- Aparcamiento, Stake-out**

Cada equipo ubicará sus perros en las zonas indicadas para aparcamiento. Dichas zonas deberán mantenerse limpias de excrementos de los perros, especialmente al acabar la carrera. Dejar en mal estado éstas zonas o abandonar la basura, será penalizado. No podrá haber perros de participantes sueltos.

### **Art. 10- Material obligatorio**

Será el exigido en los Reglamentos de la FGDI que se puede ver en [WWW.FGDI.ES](http://WWW.FGDI.ES)

### **Art. 11- Reclamaciones**

Las clasificaciones y sanciones se publicarán antes de la entrega de premios. Cualquier reclamación deberá presentarse por escrito ante el Jurado de la Prueba, por el Jefe de Equipo a que pertenezca el reclamante, antes de los 30 minutos siguientes a la publicación de los resultados. Se deberá acompañar de un depósito de 65 euros, que será devuelto únicamente en el caso de que la reclamación sea aceptada.

Las resoluciones de Jurado de Carrera sobre las reclamaciones presentadas serán inmediatamente ejecutivas, sin perjuicio del derecho del interesado a interponer recurso, por error de hecho o identidad de la persona afectada, que deberá presentarse ante la FGD I en el plazo máximo de 2 días hábiles a contar desde la resolución del Jurado.

### **Art. 12- Seguro de Responsabilidad Civil**

La organización cuenta con un seguro de Responsabilidad Civil que cubre la competición además de todos los permisos necesarios de organismos públicos y privados para el normal desarrollo de la prueba.

Por el hecho de inscribirse el deportista declara conocer y aceptar el presente Reglamento y se hace responsable de cualquier daño que pueda provocar a terceros durante el desarrollo de la prueba, incluyendo ésta el periodo que comprende desde 30 minutos antes del inicio del Control Veterinario hasta 1 hora después de la entrega de trofeos.

Todos los corredores, al realizar la inscripción, asumen disponer de un seguro de Responsabilidad Civil que cubre específicamente durante la práctica deportiva los daños que puedan ocasionar sus perros.

### **Art. 13- Localización**

A Peruca se encuentra a 3 km aproximadamente del centro urbano de Rois.

Su situación geográfica y las características topográficas son los factores que modelan el clima de A Peruca, con abundantes precipitaciones y temperaturas frescas lo que implica normalmente un clima aceptable para la práctica del Mushing.

### **Art. 14- Comer y Dormir**

Hay una amplia oferta hotelera y de restauración en Rois y cercanías (Padrón y Santiago). En las cercanías hay establecimientos para alojarse/comer. Recomendamos GALIPARK [www.galipark.com](http://www.galipark.com)

Donde dormir: <http://terrasdeiria.com/cat/donde-dormir/>

Donde comer: <http://terrasdeiria.com/cat/donde-comer/>

## **CIRCUITO 4'5 KMS**

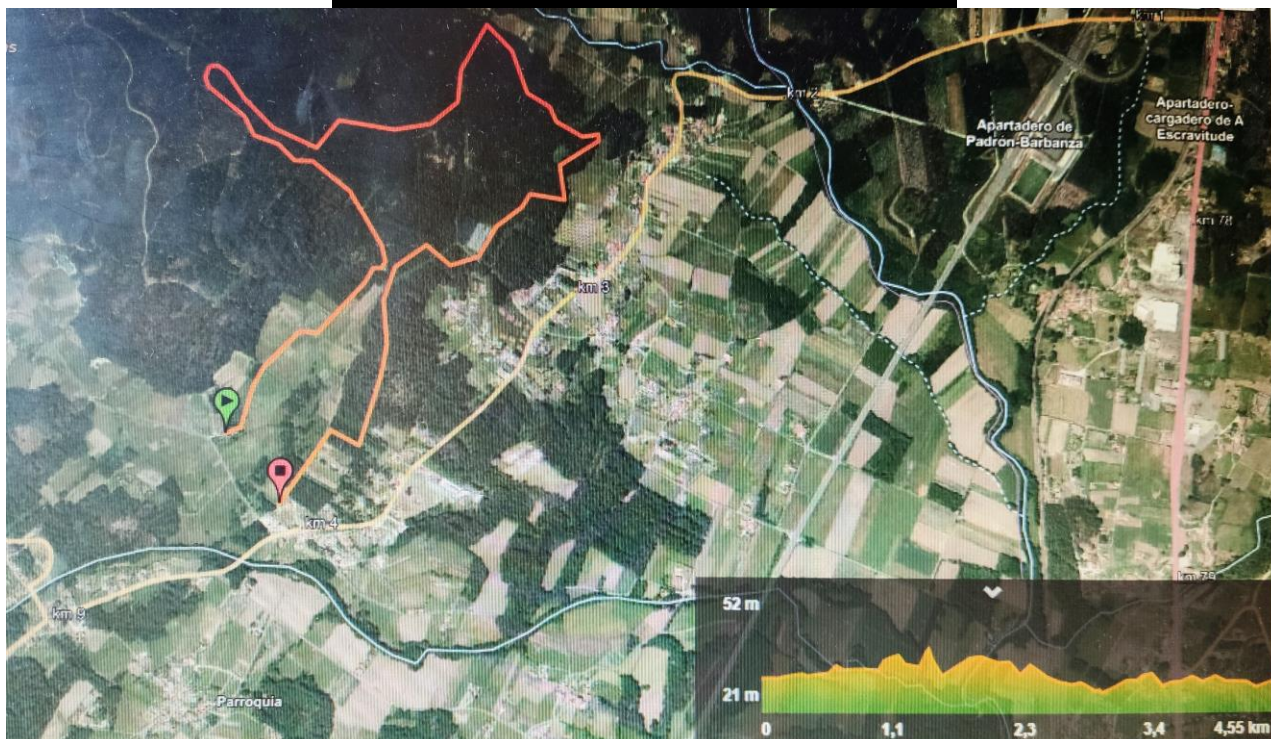

# CIRCUITO 3'9 KMS

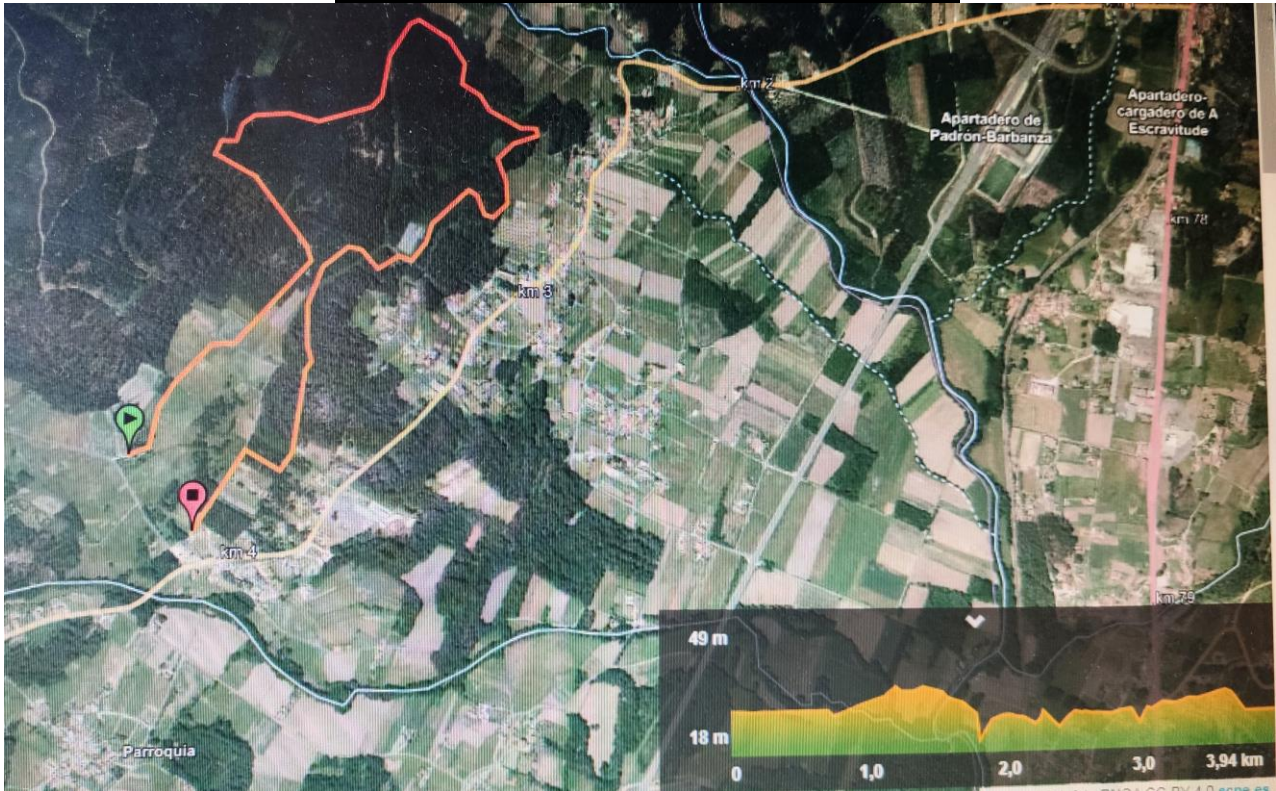

# CIRCUITO 1'7 KMS

