



CONCELLO DE REDONDELA

26 - nov (11h): Exhibición
(frente al Concello)

27 - nov (10h): Competición
(Centro social Chan das Pipas)



+info: www.galitiming.com



Introducción

Al club Canicross Vigo le complace anunciar la segunda edición del **Mushing Concello de Redondela**. La prueba tendrá lugar el 27 de Noviembre de 2016 y se corresponde con la segunda prueba autonómica de la FGDI del presente calendario.

Será una carrera explosiva y bastante llana con 2 vueltas a un circuito de apenas 2400m. En total serán 4380m de diversión. El centro neurálgico de la prueba será el centro social "Chan das Pipas" situado en un lugar idílico entre la senda del agua y que interseca con el camino de Santiago.

En el evento tendrán lugar las pruebas de Canicross, Bikejoring y Patín de acuerdo con las especificaciones sobre las categorías de la normativa de la FGDI a este respecto.

Programa

Día	Hora	Acto	Lugar
22/11/2016	22:00	Cierre Inscripciones	Galitiming
24/11/2016	22:00	Publicación de lista de inscritos	Galitiming, web FGDI
25/11/2016	22:00	Publicación de dorsales Sorteo de salida y publicación de orden de salida.	Galitiming, web FGDI
27/11/2016	8:00	Control Veterinario	Centro social.
27/11/2016	9:45	Charla técnica	Centro social.
27/11/2016	10:30	Salida de Patín	Centro social.
27/11/2016	11:00	Salida de Bikejoring	Centro social.
27/11/2016	11:45	Salida de Canicross	Centro social.
27/11/2016	12:30	Publicación clasificación provisional	Centro social.
27/11/2016	13:00	Publicación de Resultados oficiales	Centro social
27/11/2016	13:15	Entrega de premios	Centro social

Nota: se modificarán los horarios y/o el recorrido si se considera necesario para la seguridad de los perros y los corredores. Cualquier modificación será consensuada con el Director Técnico designado por la F.G.D.I. y notificada a los participantes con la mayor celeridad posible.

El acceso al stake-out se cerrará 30 minutos antes del comienzo de la primera prueba.

Reglamento

Artículo 1

El Concello de Redondela es el organizador de la prueba junto con la colaboración del club Canicross Vigo y de la FGDI. Por lo tanto, la prueba al tratarse de una prueba autonómica federada, se rige por los reglamentos de dicha federación (Reglamento de Mushing y Reglamento de la liga gallega de Mushing) que están disponibles en su web www.fgdi.es.

Al formalizar la inscripción el participante se compromete a respetar y acatar los Reglamentos por los que se rige la prueba. Se recuerda a los participantes la importancia y obligación de conocer dichos reglamentos.

Artículo 2

La prueba está abierta a todos los deportistas con licencia de la F.G.D.I. o de la R.F.E.D.I. en la modalidad de Mushing, válida para la temporada 2016-2017 que tengan **el perro con su correspondiente Póliza de Responsabilidad Civil que cubra la práctica Deportiva.**

Los perros deberán:

- Tener una edad mínima de 12 meses (18 meses para Bikejoring y Patín) y 10 años de máxima.
- Llevar puesto microchip y que coincida con la de la cartilla de vacunación.
- Cartilla de Vacunación sellada y firmada por Veterinario en el último año en la que conste:

- Vacuna polivalente (mínimo contra parvovirus, leptospirosis, moquillo canino y hepatitis canina).
- Antirrábica.
- “Tos de las perreras” (Frente a Bordetella bronchiseptica, tipo Pneumodog o Novivac KC).

El veterinario(s) de la prueba tendrá potestad para no admitir, según su criterio y del director técnico, a los perros que no estén en condiciones adecuadas de salud para participar.

El stake-out de cada club estará aparcelado y las veterinarias se desplazarán a los vehículos para la revisión de los perros.

Artículo 3

TODOS los perros participantes tendrán un Seguro de Responsabilidad Civil que cubra la práctica deportiva. En el control de dorsales se exigirá una copia de la relación de perros de la FGDI donde figure la fecha de caducidad de dicho seguro posterior a la celebración de la prueba.

Artículo 4

Las categorías divididas por sexo y distancia a recorrer serán:

Km.	Categoría	Nombre
4,38	CEH/CEM	Canicross Élite Hombre / Mujer (1 perro)
4,38	CV40H/CV40M	Canicross Veteranos Hombre / Mujer (1 perro)
4,38	CV50H/CV50M	Canicross Veteranos 50 Hombre / Mujer (1 perro)
4,38	CEH/CEM	Bikejoring Élite Hombre / Mujer (1 perro)
4,38	BVH/BVM	Bikejoring Veteranos Hombre / Mujer (1 perro)
4,38	DSM2/DSW2	Scooter, Patín o bicicleta sin mecanismo de pedaleo Hombre / Mujer (2 perros) (1 perro en su defecto).

- Será necesario 5 participantes para constituir categoría, si no se reagruparán.
- Se dará Trofeo/Medalla a los 3 primeros de cada categoría constituida.

Artículo 5

Debido a que la salida no es lo suficientemente ancha, la salida de Canicross será de 2 en 2 participantes. El orden en la salida de la será por sorteo (25/11/2016 a las 20h en el centro social).

Para Bikejoring y patín la salida será individual cada 1. El orden de salida se hará por sorteo el día 25 a las 20h en el centro social y podrá asistir cualquier participante inscrito. Después del sorteo se publicará el orden de salida.

Artículo 6

El balizaje cumple la normativa de las señales de mushing de la R.F.E.D.I. Cualquier intento por parte de los participantes de utilizar atajos o salirse del circuito para beneficio propio supondrá la descalificación del participante.

Los voluntarios de la organización que se ubicarán a lo largo del circuito y personal de protección civil, no están en el circuito para indicar la dirección ni sentido de la marcha, están para asistir a los corredores y para que personas ajenas a la carrera no puedan invadir el circuito.

Las señales de mushing estarán supervisadas por el director de carrera y serán suficientes para aclarar a todos los participantes el transcurso del circuito.

Artículo 7

Cada equipo ubicará sus perros en la zona indicada para aparcamiento. Dicha zona deberá mantenerse limpia sobre todo de excrementos de los perros, especialmente al acabar la carrera. La basura se tirará en las papeleras y contenedores. Dejar en mal estado ésta zona o abandonar intencionadamente basura será penalizado. No podrá haber perros participantes sueltos en la zona de la prueba.

La zona de stake-out estará parcelada por equipos.

Artículo 8

El material exigido para la prueba son los que figuran en los Reglamentos de la FGDI que se pueden consultar en www.fgdi.es. Podrá ser supervisado por la organización. **La no presentación o ausencia del mismo será motivo de descalificación.**

Artículo 9

Las clasificaciones y sanciones se publicarán antes de la entrega de trofeos. Cualquier reclamación deberá presentarse por escrito ante el Jurado de la Prueba por el Jefe de Equipo al que pertenezca el reclamante, antes de los 30 minutos siguientes a la publicación de los resultados. Se deberá acompañar de un depósito de 65 euros, que será devuelto únicamente en el caso de que la reclamación sea aceptada.

Artículo 10

Las inscripciones estarán disponibles hasta el 22 de noviembre a las 22h.

Las inscripciones se formalizarán a través de la página web de galitiming: www.galitiming.com. El coste de la inscripción será de 10€ por la participación en el evento. Una segunda categoría incrementará el precio a 13€. Y la inscripción en las 3 modalidades será de 15€.

Organigrama

COMITÉ DE HONOR

Presidente: Concejalía de deportes del Ayuntamiento de Redondela.

Miembros: Autoridades, patrocinadores y colaboradores.

COMITÉ ORGANIZADOR

Director de organización: Alberto González de Castro

José Casal

Director Técnico: Por designar por la F.G.D.I.

Jefe de pista: David Costas Varela.

Veterinarios: Clínica Veterinaria Santa Mariña

JURADO DE LA PRUEBA

Director Técnico: Por designar por la F.G.D.I.

Jueces: Organización

Jefe Veterinario: Clínica Veterinaria Santa Mariña

Jefe Controles: César Blanco Todea

Cronometraje: Organización

Todo el personal perteneciente a la organización estará identificado con un chaleco de organización.

Circuito

El circuito se sitúa en el ayuntamiento de Redondela, cerca de la carretera nacional que une Porriño y Redondela (N-550). La salida y la llegada se sitúan en el centro social "Chan das Pipas".

El stake-out estará situado en el campo de fútbol y estará parcelado para dividir los participantes por clubs. El parcelamiento se publicará en el facebook del club según el número de inscritos pertenecientes a cada club.

El circuito consta de 4380m, todos ellos en terrenos de tierra (monte), barro y zahorra.

El circuito es rápido, bastante llano y un poco estrecho en algunas zonas. Seguro que es un circuito que será del agrado de los participantes.

En cuanto a las condiciones ambientales, se trata de un circuito fresco y con bastante agua. Aunque no esté situado a muchos metros de altitud sobre el mar, se trata de un lugar bastante fresco con varios riachuelos y estanques de agua para que los perros puedan refrescarse. En algunas zonas la tierra está suelta y quizás haya algo de barro.

Planos del circuito.

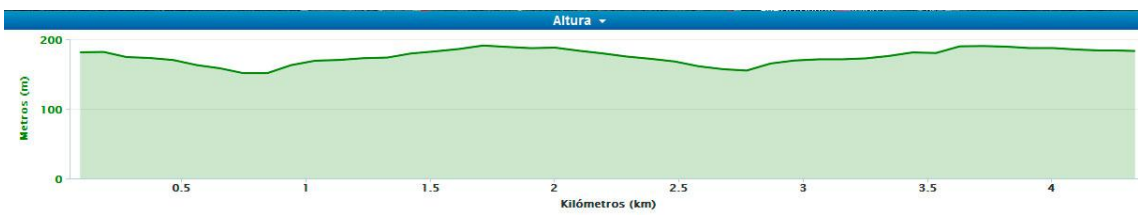
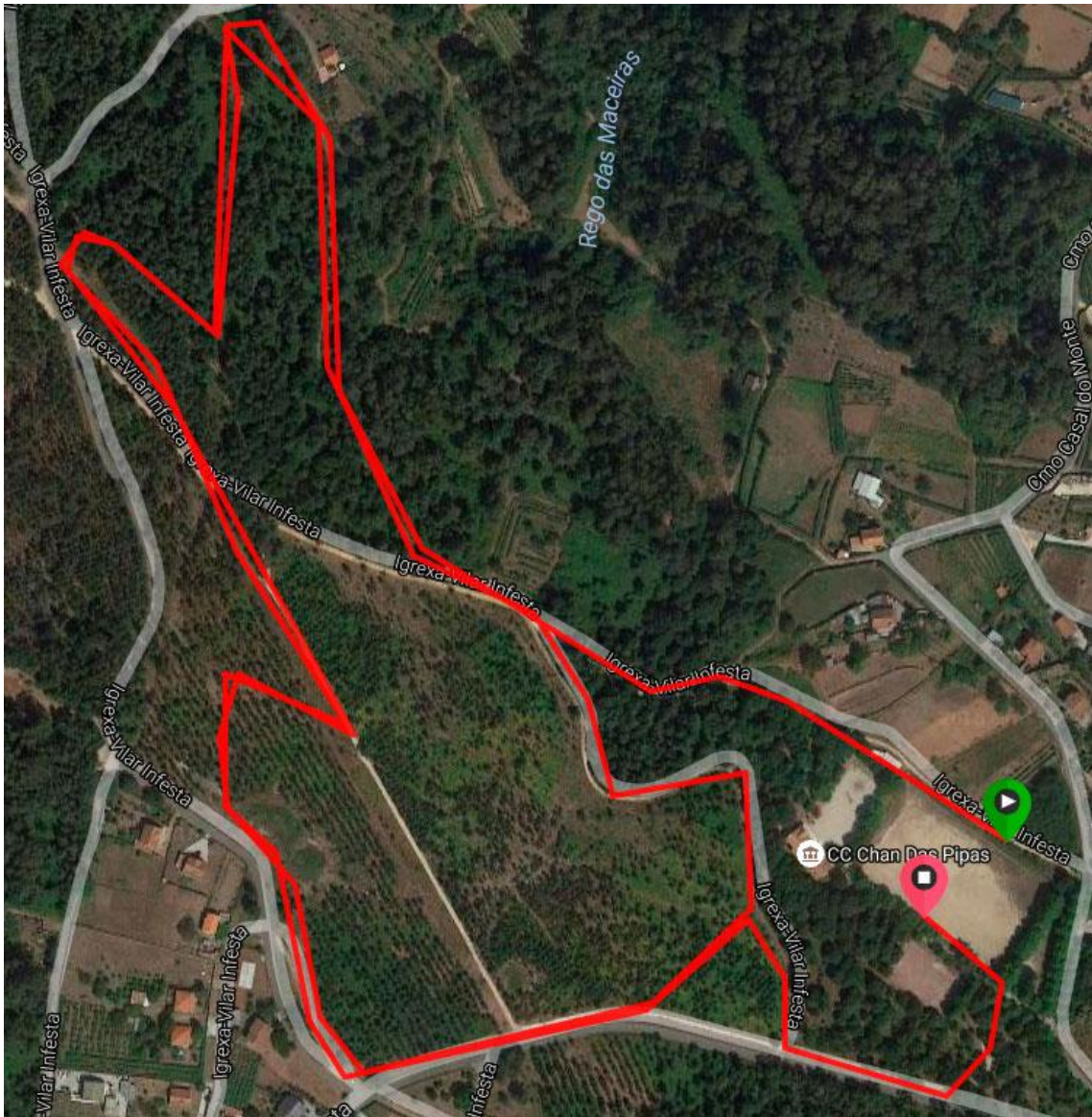



Información de interés

Ubicación GPS del centro social de Chan das Pipas:

Coordenadas de la salida y llegada: 42.244876 N, -8.6044383 W

Contacto con la organización:

Email: secretaria@canicrossvigo.com

Facebook: www.facebook.com/canicrossvigo