

# I CANICROSS CIUDAD DE PONTEVEDRA

Sábado, 19 de Septiembre de 2009 a las 20:00

## Trofeo "CONCELLO DE PONTEVEDRA"

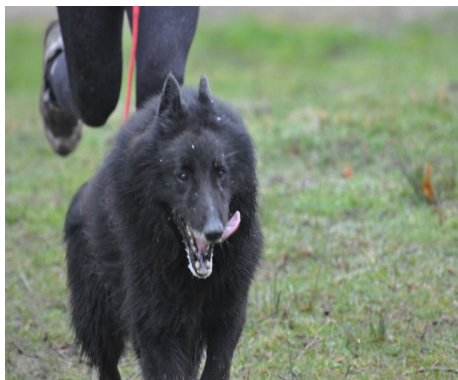

### PRESENTACIÓN

El Canicross es una modalidad deportiva del Mushing que es un deporte que depende de la Federación De Deportes de Invierno.

Consiste en correr con un perro atado a la cintura mediante una línea de sujeción que une el arnés de tiro del perro al cinto de tiro del corredor.

### REGLAMENTO (resumido)

La prueba se regirá por el Reglamento de la Liga Gallega de Canicross 2009-10, publicado en la web de la FGDI y de ACADE y que podrán ver los participantes antes de la prueba. Se informará de los detalles más importantes en la Reunión Informativa. Será responsabilidad del corredor conocerlo y la inscripción en la prueba implica la aceptación del mismo.

Podrán participar corredores federados o no por la FGDI, habiendo una sola clasificación conjunta.

Los aspectos más importantes para poder participar son:

\* Todos los perros cumplirán obligatoriamente:

- Tener 12 meses como mínimo.
- Pasar el Control Veterinario.
- Tener Cartilla de Vacunación al día sellada por Veterinario colegiado.

- Tener el Microchip implantado.
- Tener Póliza de R.C. que cubra la práctica deportiva y competición.

\* Los participantes irán equipados obligatoriamente con el siguiente material:

- Los perros llevarán un **arnés de tiro** sin ningún elemento metálico.
- Corredor y perro irán unidos por una **línea de tiro con amortiguador** que no superará los 2'5m en extensión y no llevará ningún elemento metálico para unirse al arnés de tiro del perro.
- El corredor llevará un **cinto** de 7 cm de ancho como mínimo en donde enganchar la línea de tiro mediante un sistema de apertura rápida.

Si no se dispone de éste material, la organización instalará puntos de venta de material antes de la prueba, llamando con anterioridad al organizador. Pero es responsabilidad del corredor tener el material para el día de la prueba.

Si no se dispone de la Póliza de R.C., se puede contratar una póliza por un día al precio de 9 euros, a pagar en el momento de realizar la inscripción, llamando al organizador.

La inscripción finaliza el Miércoles 16 de Septiembre.

El día de la prueba será obligatorio presentar la Cartilla de Vacunación y el Justificante de pago de la Póliza de R.C.

### CATEGORÍAS (hombres y mujeres)

Infantil: 12-13 años    Junior: 14-17 años    Senior: 18-39 años

Master 40: 40-49 años    Master 50: 50 años en adelante.

### HORARIO

18:45 Entrega de dorsales y Control Veterinario

19:30 Reunión Informativa

20:00 I Canicross Ciudad de Pontevedra

21:00 Entrega de Trofeos

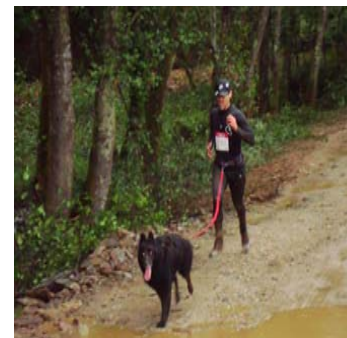

### **NORMAS DE CARRERA (resumido)**

- **AMONESTACIÓN:** No implica penalización de tiempo:
  - \* No llevar el dorsal visible, salir sin él o perderlo en carrera.
  - \* No facilitar o dificultar un adelantamiento.
  - \* No asistir a la reunión informativa previa a la carrera.
  - \* No pasar el control de parque-cerrado cuando exista.
  - \* Llevar el perro desatado antes o después de la prueba.
  - \* No llevar la línea de tiro recogida en la salida los metros indicados.
  - \* Ensuciar el recorrido o lugar de la prueba de cualquier manera.
  - \* Otros supuestos, que siendo la 1ª vez, el Director de Carrera considere que:
    - NO tiene consecuencias para ningún participante.
    - NO le da ninguna ventaja.
    - NO son un perjuicio para el deporte, la prueba u otro competidor.
- **PENALIZACIÓN:** Se penalizará añadiendo 60 segundos al tiempo del corredor:
  - \* Correr por delante del perro tirando ó sin tirar de él.
  - \* Empujar al perro desde atrás.
  - \* Poco control del corredor sobre su perro en la salida ó durante la prueba.
  - \* Otros supuestos de amonestación repetidos
- **DESCALIFICACIÓN:** NO implica la "puesta a 0" del expediente del corredor:
  - \* Correr por delante del perro tirando ó sin tirar de él (2º vez).
  - \* Empujar al perro desde atrás (2º vez).
  - \* Poco control del corredor sobre su perro en salida ó durante la prueba (2ª vez).
  - \* Maltratar un perro o agredir a otro corredor o miembro de la organización.
  - \* Manifiesta agresividad del perro o falta grave de control sobre él.
  - \* No pasar por todos los puntos de control ó acortar el recorrido.
  - \* Recibir ayuda externa fuera de los espacios autorizados.
  - \* Degradar el itinerario.
  - \* Dañar intencionadamente equipos o material de la organización.
  - \* No prestar auxilio a otro equipo en caso de accidente de éste.
  - \* Soltar o perder al perro durante la carrera.
  - \* Otros supuestos que el Director de Carrera considere que:
    - Tiene consecuencias para algún participante.
    - Le da alguna ventaja.
    - Son un perjuicio para el deporte, la prueba u otro competidor.

### **RECORRIDO**

Todo el recorrido estará señalizado. El recorrido será de 6km. aprox. prácticamente llano y pegado al río.

### **TROFEOS**

Habrà Trofeo para los 3 primeros por categoría y recuerdos para todos.

### **HOJA DE INSCRIPCIÓN**

Enviar éste formulario a [robertosalvado@mundo-r.com](mailto:robertosalvado@mundo-r.com)

#### **CORREDOR**

Nombre:		D.N.I.:
Fecha Nac.:	Dirección:	
Cód. Postal:	Población:	Provincia:
Teléfono:	Club:	
E-mail:		

#### **PERRO**

Nombre:	Microchip:	Fecha Nac.:
Nº Póliza R.C.:		

#### **AL INSCRIBIRME DECLARO:**

- conocer y aceptar el Reglamento de Competición.
- que la Póliza de Responsabilidad Civil del perro con el que participo cubre los daños provocados por el perro específicamente durante la práctica deportiva y la competición.

Firma

Fecha

Firma presencial con DNI del padre /Tutor para menores de 18 años